

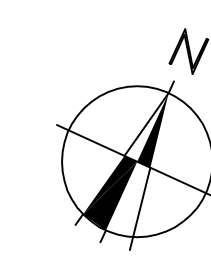

CARTA DELL'ACCESSIBILITA' DEL PARCO REGIONALE DEL CONERO
AGGIORNAMENTO approvato con Delibera di Consiglio Direttivo n. 96 del 30/06/2022

Progettisti: Dott. Arch. Ludovico Caravaggi - Ente Parco Naturale del Conero Dott. Arch. Roberta Gambastoloni - Ente Parco Naturale del Conero Dott. Agr. Elisabetta Ferroni - Ente Parco Naturale del Conero Dott. Geol. Maurizio Manenti Dott. Geol. Sandro Mariani	Data: GIUGNO 2022
Responsabile dell'incarico: Dott. Agr. Marco Zanotti Direttore - Ente Parco Naturale del Conero	Fir: 28
SENTIERI DEL PARCO STATO DI FATTO E FRUIZIONE AMMESSA ai sensi dell'art.4.2 punto a) del Regolamento	Scala: 1 : 10000
	Fir: 1.6



SCALA 1: 10000
0 300 600 900 1200m



LEGENDA

- PARCO REGIONALE DEL CONERO
- AREA RISERVA INTEGRATA - TAV. D.P. 01
- STRADE PROVINCIALI
- 301 CODICE SENTIERO
- SENTIERO PERCORRIBILE A PIEDI, CIOI E CAVALLATURE
- SENTIERO PERCORRIBILE A PIEDI E CICLI
- SENTIERO PERCORRIBILE A PIEDI
- PERCORSO CICLABILE

ELENCO SENTIERI UFFICIALI
PARCO REGIONALE DEL CONERO

- 301F TRAIUGGIATO DEL CONERO
- 301a BELVEDERE NUOVO
- 301b INCROSCIA RUPESCI
- 301c GROTTA DEL MORTAROLO
- 301d SENTIERO NATURA
- 302 SENTIERO LE DUE SORELLE
- 303 SENTIERO SASSI NERI
- 304 SENTIERO S. MICHELE
- 305 SENTIERO S. LOMBARDO
- 306 SENTIERO S. ANDREA
- 306a VARIANTE PER 305
- 306b VARIANTE PER 307
- 306c VARIANTE PER 301
- 307 SENTIERO GROTTE ROMANE
- 307a VARIANTE PER 306a
- 307b VARIANTE INTERNA
- 308 SENTIERO S. GIULIO
- 309 ANELLO DI MONTOROVO
- 310 SENTIERO DEL TRAVE
- 311 SENTIERO DELLA BARBELLIA
- 312 SENTIERO DELLA MEDONA
- 313 SENTIERO DELLA SCALAZZA
- 313a VARIANTE S. MARCOGENTILE
- 313b VARIANTE DI MONTE VENANZO
- 314 SENTIERO S. GIACCA
- 315 ANELLO DELLA PIZZONARA
- 315a VARIANTE MONTE COLOMBO
- 316 PERCORSO DEL BATELICO
- 317 PERCORSO DEL BORGANICO
- 318 ANELLO DELLA GRADINA
- 319 PERCORSO CICLOPULVICCO DEL FIUME MARONE
- 319a VARIANTE MONTESPESCO
- 319b VARIANTE S. GIULIO POGGIARESCIO
- 319c VARIANTE PIRENEA
- 320 CICLOVIA N. 5 "TORIANI"
- 321 CICLOVIA N. 6 "CONERO - ARSENARIANO"