

## ENTE PARCO REGIONALE DEL CONERO

Via Peschiera n. 30  
60020 SIROLO (AN)

### DETERMINAZIONE DIRETTORIALE

N. 3M

Oggetto: Esercitazione di recupero persona dispersa in ambiente non antropizzato, organizzata dal Comando Provinciale VVF di Ancona nell'ambito Corso di Topografia Applicata al Soccorso liv. 1 (TAS 1) prevista per il giorno 13/02/2025. Autorizzazione ai sensi dell'art. 4.1 del Regolamento del Parco.

Data: 28/01/2025

L'anno duemilaventicinque il giorno ventotto del mese di gennaio, nel proprio ufficio

#### Il Direttore

Premesso che

ai sensi dell'art. 26 della Legge Regionale 28 Aprile 1994 n. 15 il rilascio di concessioni o autorizzazioni relativi ad interventi, impianti od opere all'interno del parco è sottoposto a previo nulla osta dell'organismo di gestione del Parco stesso secondo le modalità previste dall'art. 13 della legge 394/1991;

ai sensi dell'art. 16 della Legge Regionale 28 Aprile 1994 n. 15 il Regolamento del Parco disciplina l'esercizio delle attività consentite nel territorio del parco secondo quanto previsto dall'articolo 11 della legge 394/1991.

con delibera di Consiglio Direttivo n. 68 del 30/05/2023 è stato approvato il Regolamento del Parco del Conero Pubblicato sul supplemento n. 50 del 08/06/2023;

il Regolamento del Parco del Conero definisce i casi e le modalità di presentazione delle domande di rilascio del nullaosta e/o di autorizzazione e le relative procedure per il rilascio ovvero il diniego;

il nulla osta/autorizzazione è rilasciato ovvero negato dal Direttore con propria determinazione, viste le risultanze del parere espresso dalla Commissione Tecnica e/o dal Responsabile del Procedimento;

con Determina Direttoriale n. 6 del 07/02/2022 l'arch. Roberta Giambartolomei è stata individuata responsabile dell'Ufficio Progettazione e Valorizzazione Territoriale e quindi responsabile dei procedimenti ad esso afferenti;

Dato atto che con nota in data 13/01/2025 acquisita al prot. dell'Ente al n. 60/25, da parte della Comando Provinciale dei Vigili del Fuoco di Ancona è pervenuta la richiesta di autorizzazione allo svolgimento di una esercitazione con simulazione di ricerca di persona dispersa, da svolgere, nell'ambito del Corso di formazione di Topografia Applicata al Soccorso liv. 1 (TAS1), a piedi in bosco con l'ausilio di strumenti GPS, in Aree di Riserva del Parco e prevista per i giorni 23.01 e 06.02 / 2025;

Visto il referto istruttorio prodotto dall'arch. Roberta Giambartolomei, comprensivo del parere di Screening di Incidenza Specifico che si è concluso positivamente, senza necessità di procedere a Valutazione Appropriata in quanto:

- *in riferimento all' Habitat 9540, in cui ricade la zona di simulazione della ricerca, dato che l'attività si svolgerà a piedi anche al di fuori dei sentieri, in considerazione che l'habitat è caratterizzato da alberi ad alto fusto, l'eventuale impatto determinato da calpestio derivante dalla fruizione sia da ritenersi trascurabile in relazione alla compattazione del suolo e/o al danneggiamento di entità floristiche, e quindi si ritiene che l'attività NON produca perdita di Habitat;*
- *In riferimento alle specie, dato che l'esercitazione avrà la durata di un giorno del mese di febbraio ovvero fuori dal periodo riproduttivo e non interferisce con aree di alimentazione, riproduzione e rifugio di*

*specie di importanza comunitaria, si presume che l'attività NON produca disturbo né perdita di specie di fauna/ avifauna stanziale*

Vista la regolarità rispetto alla normativa di riferimento del Parco;  
Evidenziato che i diritti di istruttoria non sono dovuti in quanto la domanda perviene da ente pubblico;

Ritenuto, per i motivi riportati nel predetto documento istruttorio che vengono condivisi, di disporre in merito;

Vista la legge 7 agosto 1990, n. 241 e ss. mm. e ii.;

Vista la legge n.127/97 e ss. mm. e ii.;

Visto lo Statuto dell'Ente;

Visto il D. Lgs. 18.08.2000 n. 267 – Testo Unico Enti Locali;

Visto il Piano del Parco Del Conero;

Visto il Regolamento del Parco del Conero;

Visto il Piano di Gestione dei Siti della rete Natura 2000 del Parco

### **DETERMINA**

1\_ Il rilascio di parere positivo di Screening di Incidenza Specifico per l'attività in oggetto, senza necessità di procedere a Valutazione Appropriata;

2\_ Il rilascio di autorizzazione, ai sensi dell'art 4.1 del Regolamento del Parco, fatti salvi diritti di terzi, allo svolgimento dell'esercitazione di recupero persona dispersa in ambiente non antropizzato, organizzata dalla Comando Provinciale VVF di Ancona nell'ambito Corso di Topografia Applicata al Soccorso liv. 1 (TAS 1) prevista per il giorno 13/02/2025, con le ***seguenti limitazioni e prescrizioni:***

- L'attività dovrà essere svolta esclusivamente all'interno delle aree e dei tracciati individuati nell'allegata planimetria inviata per la richiesta, con divieto di accedere alla Riserva Integrale;
- ai fini di un eventuale controllo si raccomanda che il personale coinvolto sia riconoscibile in divisa;
- sensibilizzare i partecipanti al corso circa l'importanza di queste aree dal punto di vista della tutela della biodiversità.

L'autorizzazione ha validità esclusivamente per il giorno indicato.

Il Direttore  
del Parco Naturale del Conero  
F.to Dr. Marco Zannini

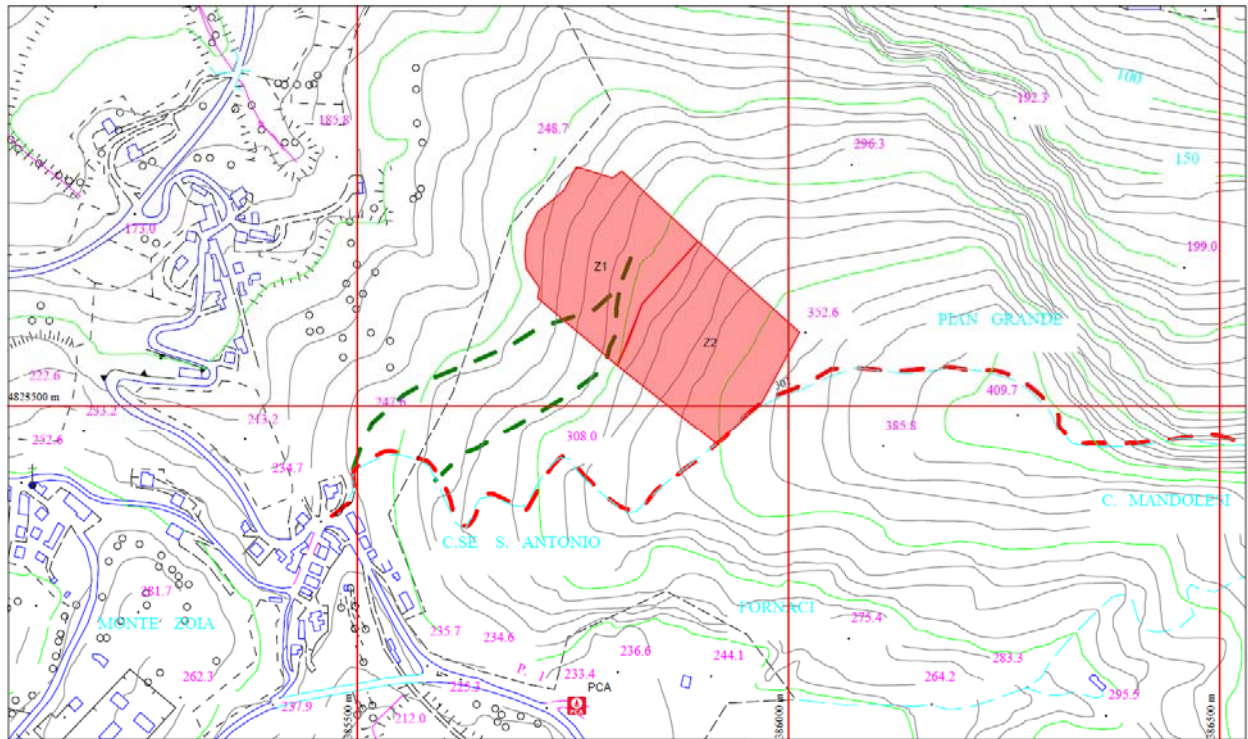

COMANDO VIGILI DEL FUOCO DI ANCONA - Servizio TAS  
 ESERCITAZIONE RICERCA PERSONA del 13/02/2025  
 scala 1:5000  
 UTM Zone 33 / WGS84 / meters

**LEGENDA**

- ZONE RICERCA
- - - SENTIERI ESISTENTI (NATURA)
- - - SENTIERI ESISTENTI (NATURA)
- PCA

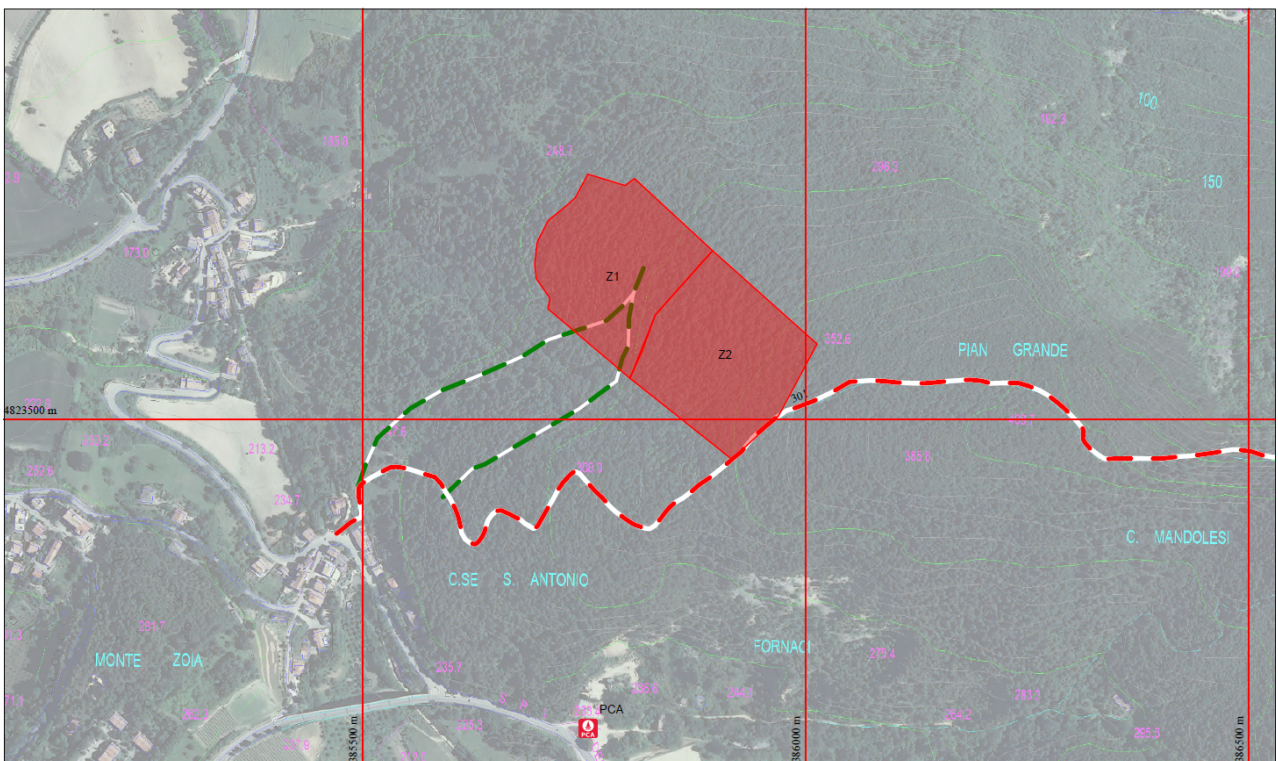

COMANDO VIGILI DEL FUOCO DI ANCONA - Servizio TAS  
 ESERCITAZIONE RICERCA PERSONA del 13/02/2025  
 scala 1:5000  
 UTM Zone 33 / WGS84 / meters

**LEGENDA**

- ZONE RICERCA
- - - SENTIERI ESISTENTI (NATURA)
- - - SENTIERI ESISTENTI (NATURA)
- PCA

**Riscontro con strumento GIS: le aree di svolgimento dell'attività ricadono all'interno della Riserva Orientata (area con campitura in VERDE) NON interessano la Riserva Integrale (area con campitura in ROSSO)**

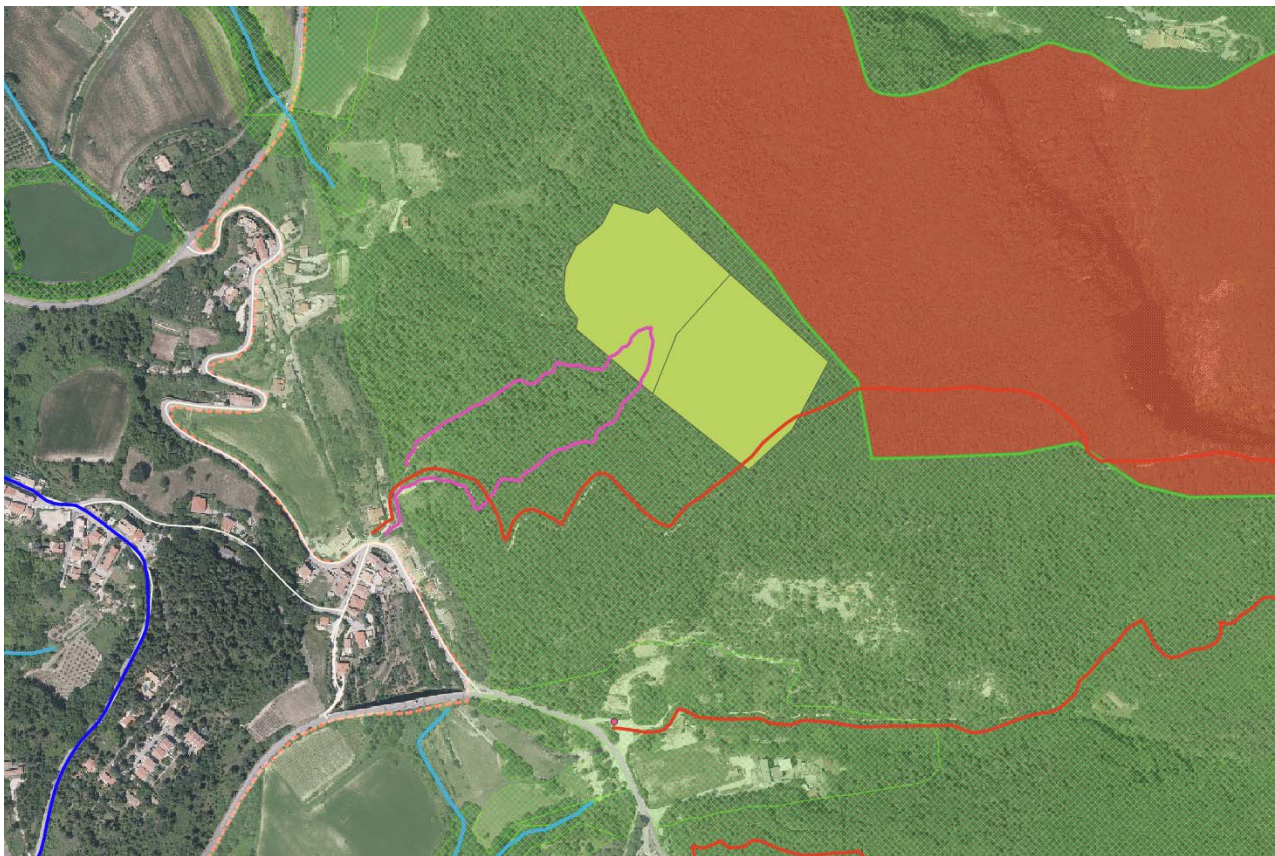

UFFICIO PROGETTAZIONE E VALORIZZAZIONE TERRITORIALE

In ordine alla presente determinazione, appone il visto di accettazione

Sirolo, li 28/01/2025

Il responsabile del procedimento  
F.to Arch. Roberta Giambartolomei

Visto: Il Direttore  
del Parco Naturale del Conero  
F.to Dr. Marco Zannini

CERTIFICATO DI PUBBLICAZIONE

La presente determinazione è stata pubblicata all'Albo Pretorio dell'Ente per quindici giorni consecutivi dal 28/01/2025 ed è stata inserita nella raccolta delle determinate del servizio proponente.

Il Direttore  
del Parco Naturale del Conero  
F.to Dr. Marco Zannini