

ENTE PARCO REGIONALE DEL CONERO

Via Peschiera n. 30
60020 SIROLO (AN)

DETERMINAZIONE DIRETTORIALE

N . 29M

Oggetto: Autorizzazione riprese e attività di sorvolo con drone per puntata dedicata alla Regione Marche della Docuserie “Stanley Tucci – the Heart of Italy” in onda su National Geographic nel 2025, previste per il 29/07/2024

Data: 12/07/2024

L'anno duemilaventiquattro, il giorno dodici del mese di luglio, nel proprio ufficio

Il Direttore

Premesso che

ai sensi dell'art. 26 della Legge Regionale 28 Aprile 1994 n. 15 il rilascio di concessioni o autorizzazioni relativi ad interventi, impianti od opere all'interno del parco è sottoposto a previo nulla osta dell'organismo di gestione del Parco stesso secondo le modalità previste dall'art. 13 della legge 394/1991;

ai sensi dell'art 16. della Legge Regionale 28 Aprile 1994 n. 15 il Regolamento del Parco disciplina l'esercizio delle attività consentite nel territorio del parco secondo quanto previsto dall'articolo 11 della legge 394/1991.

con delibera di Consiglio Direttivo n. 68 del 30/05/2023 è stata approvata la variante generale del Regolamento del Parco del Conero Pubblicata sul BUR Marche supplemento n. 50 del 08/06/2023;

con Determina Direttoriale n. 6 del 07/02/2022 l'arch. Roberta Giambartolomei è stata individuata responsabile dell'Ufficio Progettazione e Valorizzazione Territoriale e quindi responsabile dei procedimenti ad esso afferenti;

Dato atto che con Delibera di Consiglio Direttivo n. 39 del 16/03/2023 è stato approvato il Disciplinare per le riprese fotografiche, cinematografiche e video effettuate all'interno del Parco;

L'autorizzazione alle riprese viene rilasciata dal Direttore fatte salve le primarie esigenze di compatibilità con le finalità del Parco;

Dato atto

che, allo scopo di tutelare l'ambiente di determinate zone protette, quali parchi naturali, aree di interesse biologico, faunistico, in base all'art.11 della L. 06/12/ 1991 n° 394, a seguito di specifica richiesta da parte dell'Ente Parco, l'ENAV ha istituito la “Riserva Parco Regionale del Conero (AN)” dello spazio aereo, pubblicato sul sito AIP - Italia dell'ENAV sezione ENR 5.6.1-1, secondo cui è *vietato il decollo, l'atterraggio ed il sorvolo a bassa quota a tutti i velivoli e ai voli da diporto sportivo entro le Riserve Naturali, eccetto quando in emergenza o per operazioni di soccorso, spegnimento incendi o di interesse delle Riserve stesse, autorizzati dalla Direzione della Riserva.*

Vista la Comunicazione di Inizio Attività (CIA) di sorvolo con drone presentata ai sensi dell'art.4.14 del Regolamento, da parte della sig.ra Giulia Maria Alagna, professionista freelance incaricata da BBC Studios Production Ltd di Londra, acquisita al protocollo dell'Ente al n 2114/24 del 09/07/2024 per la realizzazione di riprese con drone per puntata dedicata alla Regione Marche della Docuserie “**Stanley Tucci – the Heart of Italy**” in onda su National Geographic nel 2025 da eseguire nella zona di Portonovo, in particolare la zona della cooperativa pescatori, ristorante Emilia, molo e spiaggia limitrofe, previste per il 29/07/2024 .

Dato che con Determina Direttoriale n. 6 del 07/02/2022 l'arch. Roberta Giambartolomei è stata individuata responsabile dell'Ufficio Progettazione e Valorizzazione Territoriale e quindi responsabile dei procedimenti ad esso afferenti;

Preso atto di quanto riferito dall'arch. Roberta Giambartolomei in base all'istruttoria effettuata, ovvero:

- Per l'attività in oggetto si evidenzia la regolarità della documentazione pervenuta, comprensiva dell'attestazione del versamento dei diritti di segreteria per sorvolo e del Format presentato ai sensi del par. 6.1/6.2 delle linee guida regionali di cui alla DGR Marche 1661 del 30/12/2020 in quanto il sorvolo e l'attività di riprese in generale interessano Siti della Rete Natura 2000,
- In relazione alle aree interessate ed alle modalità di effettuazione dell'attività delle riprese da terra e mediante sorvolo con drone descritta, *si ritiene che l'attività possa essere esclusa dalle procedure di Valutazione Appropriata poiché considerata al di sotto della soglia di significatività dell'incidenza in quanto:*
 - *rispetto agli obiettivi di conservazione del Piano di Gestione dei Siti della Rete Natura 2000 del Parco, vista l'area interessata dal sorvolo, molto localizzata, e considerato che l'operatore del drone impiegherà meno di un'ora per fare riprese aeree con partenza dal molo di Portonovo e che il sorvolo non avverrà mai comunque fuori dall'area indicata nel piano di volo allegato, mantenendo quindi dovuta distanza dalla Falesie ed aree boschive, si ritiene che l'attività non produrrà interferenze negative per il sito della Rete Natura 2000 interessato;*

Acclarato che ai sensi del disciplinare di cui alla Delibera di Consiglio Direttivo n. 39 del 16/03/2023 sono stati versati i diritti per autorizzazione giornaliera alle riprese.

Per quanto sopra viste le aree interessate e le modalità di effettuazione dell'attività delle riprese da terra e mediante sorvolo con drone descritta;

Ritenuto, per i motivi riportati nel predetto documento istruttorio che vengono condivisi, di disporre in merito;

Vista la legge 7 agosto 1990, n. 241 e ss. mm. e ii.;

Vista la legge n.127/97 e ss. mm. e ii.;

Visto lo Statuto dell'Ente;

Visto il D. Lgs. 18.08.2000 n. 267 – Testo Unico Enti Locali;

Visto il Piano del Parco Del Conero;

Visto il Regolamento del Parco del Conero;

Visto il Piano di Gestione dei Siti della Rete Natura 2000 del Parco

Visto Delibera di Consiglio Direttivo n. 39 del 16/03/2023 Disciplinare per riprese

DETERMINA

- il rilascio di autorizzazione alle riprese ai sensi del disciplinare di cui alla Delibera di Consiglio Direttivo n. 39/2023 per puntata dedicata alla Regione Marche della Docuserie “Stanley Tucci – the Heart of Italy” in onda su National Geographic nel 2025, previste per il 29/07/2024 ;
- il rilascio di autorizzazione all'attività di sorvolo con drone da eseguire nella zona di Portonovo, in particolare la zona della cooperativa pescatori, ristorante Emilia, molo e spiaggia limitrofe, escludendo l'attività di sorvolo dalle procedure di Valutazione Appropriata, in quanto considerata al di sotto della soglia di significatività dell'incidenza, e **con le seguenti prescrizioni:**
 - il rispetto del piano di volo (in allegato);
 - Resta salva l'eventuale necessità di ulteriori adempimenti previsti dalle norme di settore dagli enti preposti in materia di sorvolo.

ALLEGATO 1

Data 29/07/2024

orari previsti tra le ore 8.30 e le ore 14.00 (per non più di un'ora)

aree interessate dal sorvolo cerchiate nell'ortofoto di seguito riportata e nello stralcio dell'allegato I2 .

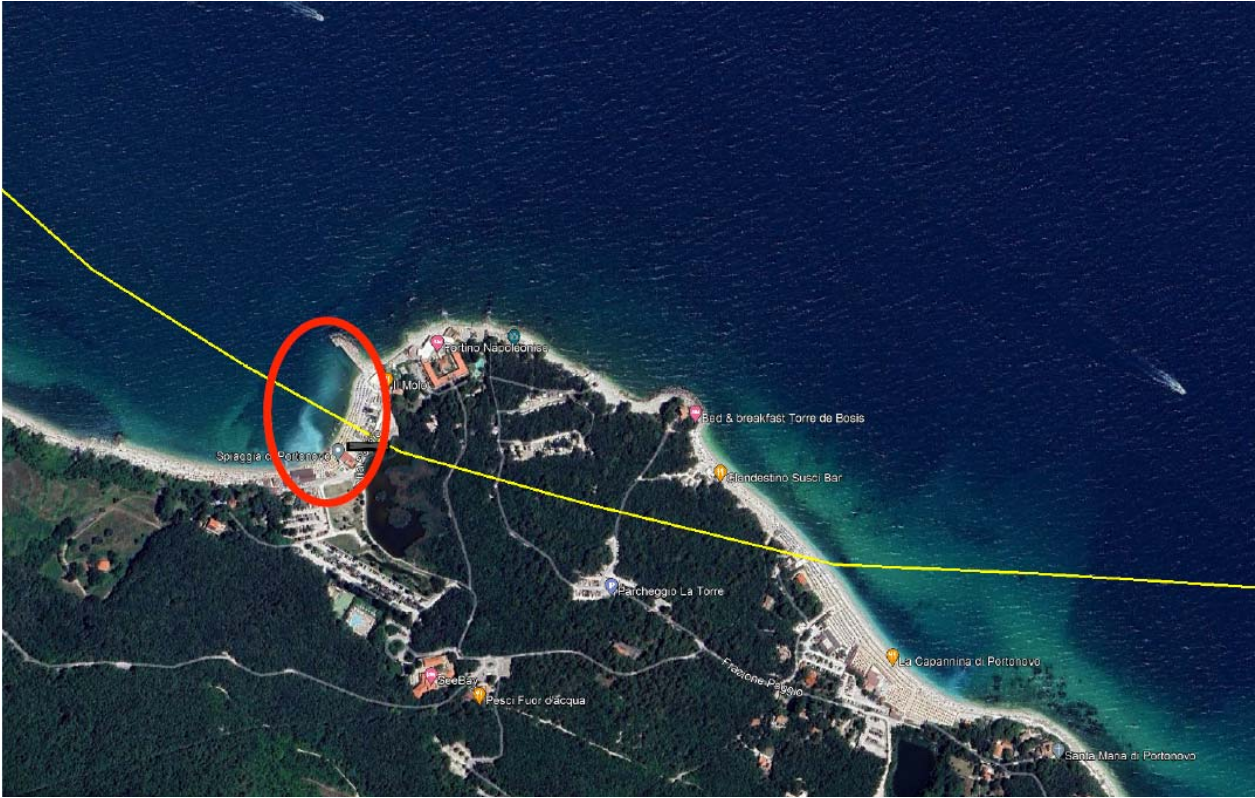

Stralcio Allegato I2 del Regolamento del Parco

