

ENTE DEL PARCO DEL CONERO

Via Peschiera n. 30
60020 SIROLO (AN)

DETERMINAZIONE DIRETTORIALE

N. 38M

Oggetto: Parere di Screening di incidenza attività di sorvolo con drone_Art. 4.14. del Regolamento del Parco e Allegato I.

Data: 20/11/2023

L'anno duemilaventitré, il giorno venti del mese di novembre, nel proprio ufficio,

Il Direttore

Premesso che,

ai sensi dell'art. 26 della Legge Regionale 28 Aprile 1994 n. 15 il rilascio di concessioni o autorizzazioni relativi ad interventi, impianti od opere all'interno del parco è sottoposto a previo nulla osta dell'organismo di gestione del Parco stesso secondo le modalità previste dall'art. 13 della legge 394/1991;

con delibera di Consiglio Direttivo n. 68 del 30/05/2023 è stato approvato il Regolamento del Parco del Conero Pubblicato sul supplemento n. 50 del 08/06/2023;

Il responsabile unico del procedimento per il rilascio dei nulla osta di carattere ecologico-ambientale e per i pareri in merito alla Valutazione di Incidenza per piani o interventi che possono avere incidenza significativa sui Siti Natura 2000 per cui il Parco del Conero è stato individuato come Ente Gestore, è il Direttore.

Dato atto che, allo scopo di tutelare l'ambiente di determinate zone protette, quali parchi naturali, aree di interesse biologico, faunistico, in base all'art.11 della L. 06/12/ 1991 n° 394, a seguito di specifica richiesta da parte dell'Ente Parco e previo nulla-contro dell'Enac comunicato a questo Ente con nota acquisita a protocollo al n. 2475/19 del 21/08/2019, l'ENAV ha istituito la "Riserva Parco Regionale del Conero (AN)" dello spazio aereo, pubblicato sul sito AIP - Italia dell'ENAV sezione ENR 5.6.1-1, secondo cui è vietato il decollo, l'atterraggio ed il sorvolo a bassa quota a tutti i velivoli e ai voli da diporto sportivo entro le Riserve Naturali, eccetto quando in emergenza o per operazioni di soccorso, spegnimento incendi o di interesse delle Riserve stesse, autorizzati dalla Direzione della Riserva.

Vista la Comunicazione di Inizio Attività presentata relativa al sorvolo da eseguire con drone, pervenuta in data 15/11/2023 acquisita al protocollo dell'Ente al n. 3271/23 da parte del Comando Scuole della Marina Militare nella persona del Sig. Guida Alessandro, per attività di rilevamento fotografico per la verifica dello stato di conservazione dei luoghi e dei manufatti relativi agli alloggi di proprietà della Marina Militare situati in via Trave ai margini della SP1 e prevista in data 27/11/2023;

Dato atto che il sorvolo interessa Siti della Rete Natura 2000, l'attività è subordinata al rilascio di parere di Screening di Incidenza nel rispetto dell'art. 4.14 del regolamento del Parco;

Preso atto di quanto relazionato dal responsabile dell'Ufficio Progettazione e Valorizzazione Territoriale nella persona dell'arch. Roberta Giambartolomei circa la regolarità della documentazione pervenuta, comprensiva del Format presentato ai sensi del par. 6.1/6.2 delle linee guida regionali di cui alla DGR Marche 1661 del 30/12/2020 nonché dell'esenzione dei diritti per CIA sorvolo e per Valutazione di Incidenza;

Visto il Format presentato ai sensi del par. 6.1/6.2 delle linee guida regionali di cui alla DGR Marche 1661 del 30/12/2020, si esclude l'attività dalle procedure della Valutazione Appropriata in quanto considerato al di sotto della soglia di significatività dell'incidenza.

Considerato che

l'attività di sorvolo con drone da effettuare nelle zone ricomprese nelle aree della Rete Natura 2000, interessate si svolgerà al di fuori del periodo di nidificazione delle varie specie di avifauna, in particolare dei rapaci sulla falesia, è stato preventivamente verificato che, in riferimento a gli obiettivi di conservazione del Piano di Gestione dei Siti della rete Natura 2000 del Parco, l'attività non produce effetti diretti e indiretti su habitat e specie di interesse comunitario ed è compatibile con gli obiettivi di tutela e in linea con le vigenti Misure di Conservazione di cui alla DGR 1471/08;

Ritenuto, per i motivi sopra riportati, di disporre in merito;

Vista la legge 7 agosto 1990, n. 241 e ss. mm. e ii.;

Vista la legge n. 127/97 e ss. mm. e ii.;

Visto lo Statuto dell'Ente;

Visto il D. Lgs. 18.08.2000 n. 267 – Testo Unico Enti Locali;

Visto il Piano del Parco Del Conero pubblicato sul supplemento n° 5 al BUR Marche n° 37 del 29/04/2010;

Visto il Regolamento del Parco del Conero pubblicato sul BUR Marche n. 49 del 01/06/2023;

Visto il Piano di Gestione dei Siti Natura 2000 pubblicato nel BURM n. 64 del 31.07.2015;

Vista la DGR 1471/08 Misure di Conservazione dei Siti della Rete Natura 2000;

DETERMINA

il rilascio di parere positivo di screening di incidenza per attività di sorvolo con drone finalizzata di rilevamento fotografico per la verifica dello stato di conservazione dei luoghi e dei manufatti relativi agli alloggi di proprietà della Marina Militare situati in via Trave lungo la SP1 e prevista in data 27/11/2023, con le seguenti prescrizioni:

- *il rispetto del piano di volo (in allegato);*
- *l'accesso alle aree di decollo e atterraggio è consentito fatto salvo diritti di terzi e fatto salvo il rispetto delle vigenti ordinanze sindacali dei comuni territorialmente competenti per l'accesso alle spiagge.*
- *lo svolgimento dell'attività in maniera difforme dalla Comunicazione prot. n. 3271/23 del 15/11/2023 è soggetto a regime sanzionatorio ai sensi del Regolamento del Parco.*
- *Resta salva l'eventuale acquisizione di ulteriori autorizzazioni da parte degli enti preposti in materia.*

AREA DI SORVOLO E PUNTO DI DECOLLO E ATTERRAGGIO

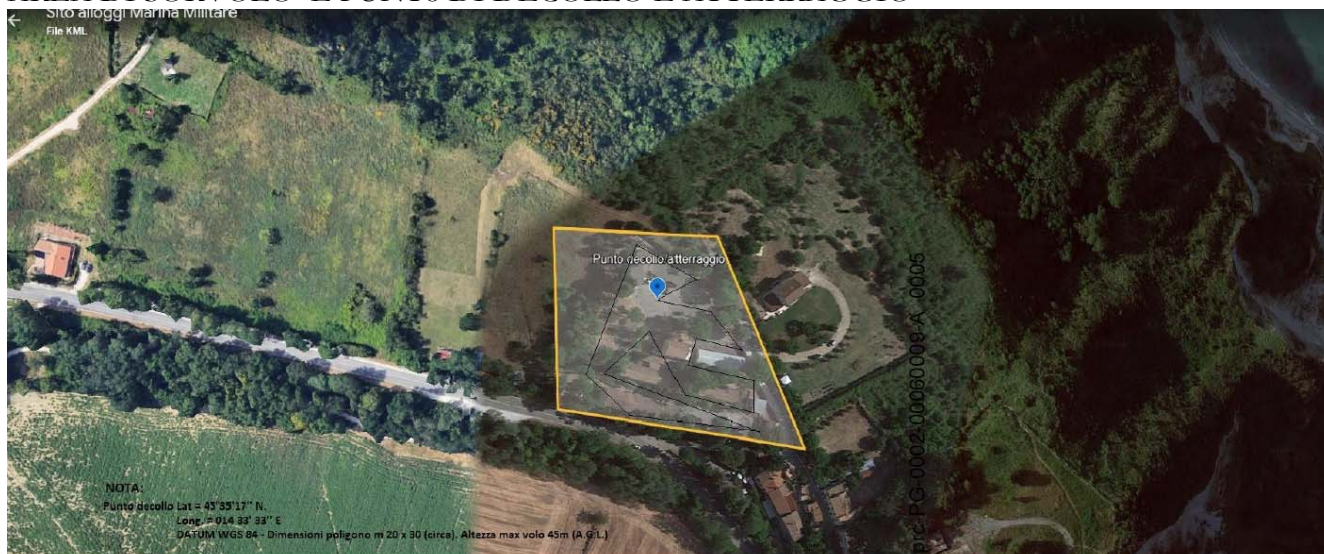

Dal punto di decollo senso di volo antiorario.

Il Direttore
del Parco Naturale del Conero
F.to Dr. Marco Zannini

UFFICIO PROGETTAZIONE E VALORIZZAZIONE TERRITORIALE
In ordine alla presente determinazione, appone il visto di accettazione

Sirolo, li 20/11/2023

Il responsabile del procedimento
F.to Arch. Roberta Giambartolomei

Visto: Il Direttore
del Parco Naturale del Conero
F.to Dr. Marco Zannini

CERTIFICATO DI PUBBLICAZIONE

La presente determinazione viene pubblicata all'Albo Pretorio dell'Ente per quindici giorni consecutivi dal 27/11/2023 ed inserita nella raccolta delle determinate del servizio proponente.

Il Direttore
del Parco Naturale del Conero
F.to Dr. Marco Zannini