

ENTE PARCO REGIONALE DEL CONERO

Via Peschiera n. 30
60020 SIROLO (AN)

DETERMINAZIONE DIRETTORIALE

N. 32M

Oggetto: Rilascio di autorizzazione riprese video e sorvolo Zitti_dal 01/09/2023 al 31/10/2023.

Data 28/08/2023

L'anno duemilaventitré, il giorno ventotto del mese di agosto, nel proprio ufficio

Premesso che

ai sensi dell'art. 26 della Legge Regionale 28 Aprile 1994 n. 15 il rilascio di concessioni o autorizzazioni relativi ad interventi, impianti od opere all'interno del parco è sottoposto a previo nulla osta dell'organismo di gestione del Parco stesso secondo le modalità previste dall'art. 13 della legge 394/1991;

ai sensi dell'art 16. della Legge Regionale 28 Aprile 1994 n. 15 il Regolamento del Parco disciplina l'esercizio delle attività consentite nel territorio del parco secondo quanto previsto dall'articolo 11 della legge 394/1991.

con delibera di Consiglio Direttivo n.76 del 28/05/2015 è stato approvato il Regolamento del Parco del Conero Pubblicato sul supplemento n. 6 al BUR n.49 del 18/06/2015, entrato in vigore il 16/09/2015;

il Regolamento del Parco del Conero definisce i casi e le modalità di presentazione delle domande di rilascio del nullaosta e/o di autorizzazione e le relative procedure per il rilascio ovvero il diniego;

il nulla osta/autorizzazione è rilasciato ovvero negato dal Direttore con propria determinazione, viste le risultanze del parere espresso dalla Commissione Tecnica e/o dal Responsabile del Procedimento;

con Determina Direttoriale n. 6 del 07/02/2022 l'arch. Roberta Giambartolomei è stata individuata responsabile dell'Ufficio Progettazione e Valorizzazione Territoriale e quindi responsabile dei procedimenti ad esso afferenti;

Premesso altresì che con Delibera di Consiglio Direttivo n. 39 del 16/03/2023 è stato approvato il Disciplinare per le riprese fotografiche, cinematografiche e video effettuate all'interno del parco;

che l'autorizzazione alle riprese viene rilasciata dal Direttore fatte salve le primarie esigenze di compatibilità con le finalità del Parco;

Dato atto che, allo scopo di tutelare l'ambiente di determinate zone protette, quali parchi naturali, aree di interesse biologico, faunistico, in base all'art.11 della L. 06/12/ 1991 n° 394, a seguito di specifica richiesta da parte dell'Ente Parco e previo nulla-contro dell'Enac comunicato a questo Ente con nota acquisita a protocollo al n. 2475/19 del 21/08/2019, l'ENAV ha istituito la "Riserva Parco Regionale del Conero (AN)" dello spazio aereo, pubblicato sul sito AIP - Italia dell'ENAV sezione ENR 5.6.1-1, secondo cui è vietato il decollo, l'atterraggio ed il sorvolo a bassa quota a tutti i velivoli e ai voli da diporto sportivo entro le Riserve Naturali, eccetto quando in emergenza o per operazioni di soccorso, spegnimento incendi o di interesse delle Riserve stesse, autorizzati dalla Direzione della Riserva.

Dato che l'autorizzazione al sorvolo viene rilasciata dall'Ente ai sensi dell'art 16.4 del Regolamento del Parco;

Dato atto che il Sig. Zitti Paolo con nota in data 28/08/2023 acquisita al protocollo dell'Ente al n. 2473 /23, per la richiesta di autorizzazione ad effettuare delle riprese video da terra e con utilizzo di drone lungo le aree costiere del territorio del Parco, per scopi professionali ha fatto pervenire la documentazione richiesta

Visto il referto istruttorio prodotto dall'arch. Roberta Giambartolomei comprensivo del parere di screening di incidenza che si è concluso con esito positivo secondo il seguente parere motivato:

in riferimento a gli obiettivi di conservazione del Piano di Gestione dei Siti della rete Natura 2000 del Parco, si ritiene di esprimere parere favorevole allo svolgimento delle attività di sorvolo con drone da effettuare nelle zone ricomprese nelle aree della Rete Natura 2000, previste nel periodo tra il 01/09/2023 ed il 31/10/2023, in quanto, dato che si svolgeranno al di fuori del periodo di nidificazione delle varie specie di avifauna, in particolare dei rapaci sulla falesia, è stato preventivamente verificato che dette attività non producono effetti diretti e indiretti su habitat e specie di interesse comunitario, sono compatibili con gli obiettivi di tutela e in linea con le Misure di Conservazione vigenti;

Ritenuto, per i motivi sopra riportati, di disporre in merito;

Vista la legge 7 agosto 1990, n. 241 e ss. mm. e ii.;
Vista la legge n.127/97 e ss. mm. e ii.;
Visto lo Statuto dell'Ente;
Visto il D. Lgs. 18.08.2000 n. 267 – Testo Unico Enti Locali;
Visto il Piano del Parco del Conero;
Visto il Regolamento del Parco del Conero;
Visto il Piano di Gestione dei Siti della Rete Natura 2000

DETERMINA

1_ Il rilascio di parere positivo di Screening di Incidenza Specifico per l'attività di sorvolo, senza necessità di procedere a Valutazione Appropriata;

2_ il rilascio di nullaosta al sorvolo con drone e di autorizzazione alle riprese al sig. Zitti Paolo per la realizzazione di scatti fotografici e video per scopi professionali, da eseguire all'interno del territorio del Parco nel periodo dall' 01/09/2023 al 31/10/2023 e nelle aree previste, con le **seguenti limitazioni e prescrizioni:**

- *L'autorizzazione alle riprese ed al sorvolo ha validità esclusivamente per il periodo dall' 01/09/2023 al 31/10/2023*
- *In riferimento al sorvolo nella zona delle Due Sorelle si ricorda che l'accesso alla spiaggia dove è previsto il decollo e l'atterraggio, è possibile solo dal mare per vigenza di ordinanza sindacale di Sirolo di interdizione all'accesso dal sentiero 302_Delle Due Sorelle.*
- *In generale l'accesso alle aree di decollo e atterraggio sulla terraferma, è autorizzato fatto salvo il rispetto delle vigenti ordinanze sindacali dei comuni territorialmente competenti, per l'accesso alle spiagge.*
- *L'operatore/pilota di Drone, autorizzato all'esecuzione delle riprese, sig. Zitti Paolo, resta responsabile del rispetto del piano di volo (in allegato).*
- *Lo svolgimento dell'attività in maniera difforme da quanto prescritto con il rilascio di autorizzazione, è soggetto a regime sanzionatorio ai sensi del Regolamento del Parco.*
- *Il nulla osta al sorvolo viene rilasciato fatta salva l'acquisizione di eventuali ulteriori autorizzazioni da parte degli enti preposti in materia.*

Il Direttore
del Parco Naturale del Conero
F.to Dott. Marco Zannini

PIANO DI VOLO

periodo dal 01/09/2023 al 31/10/2023

orari previsti sono dalle 5,30 alle 10.30 e dalle 15.30 alle 21,00

aree per le quali viene previsto il sorvolo sono indicate sinteticamente nella seguente planimetria

Carta sintetica delle aree della Rete Natura 2000 del Parco del Conero

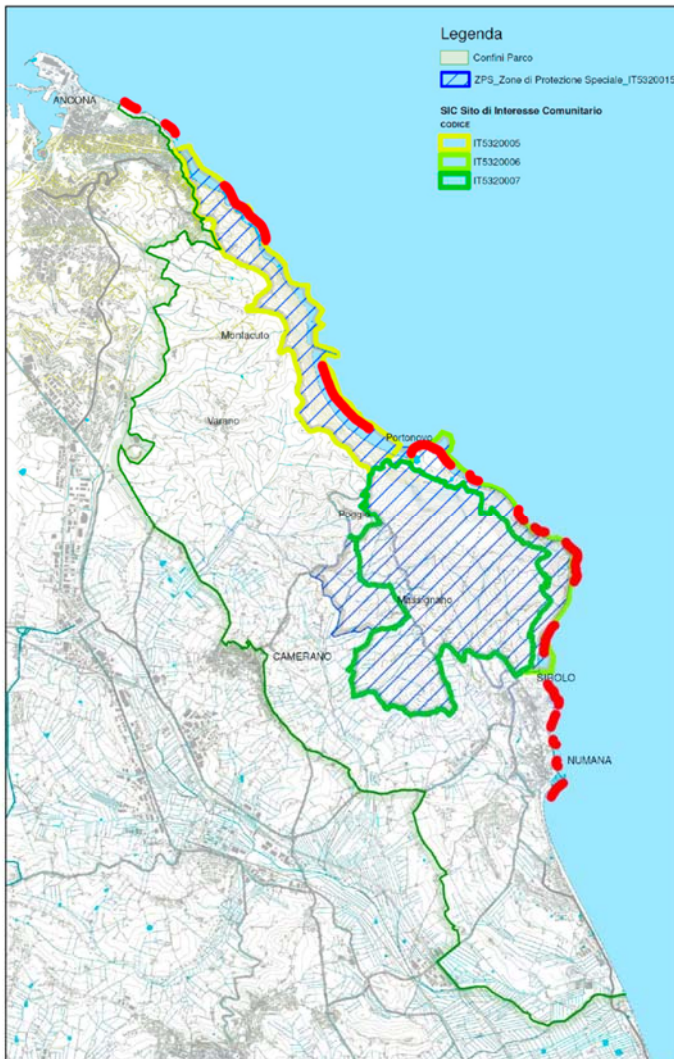

- Grotta Azzurra
- Parco del Cardeto
- Stadio Dorico
- Pineta del Passetto
- Ascensore del Passetto
- Monumento ai Caduti
- Spiaggia del Passetto
- Portonovo
- Torre De Bosis
- Chiesa di S. Maria di Portonovo
- Spiaggia Urbani
- I Lavi
- Spiaggia del Frate
- La spiaggiola
- Porto di Numana
- Grotte della Piscina
- Scalaccia
- Forte Altavilla
- Scoglio del Trave
- Spiaggia di Mezzavalle
- Spiaggia della Vela
- Spiaggia dei Sassi Bianchi
- Spiaggia dei Gabbiani
- Cava Davanzali
- Spiaggia delle Due Sorelle
- Spiaggia dei Sassi Neri

UFFICIO PROGETTAZIONE E VALORIZZAZIONE TERRITORIALE
in ordine alla presente determinazione, appone il visto di accettazione

Sirolo, li 28/08/2023

Il responsabile del procedimento
F.to Arch. Roberta Giambartolomei

Visto: Il Direttore
del Parco Naturale del Conero
F.to Dr. Marco Zannini

CERTIFICATO DI PUBBLICAZIONE

La presente determinazione è stata pubblicata all'Albo Pretorio dell'Ente per quindici giorni consecutivi dal 30/08/2023 ed è stata inserita nella raccolta delle determinate del servizio proponente.

Il Direttore
del Parco Naturale del Conero
F.to Dr. Marco Zannini