

Parco Naturale del Conero

Sentieri e varianti

Percorso ciclabile Proposta inserimento sentieri

### Elenco Sentieri Ufficiali Parco Naturale del Conero

Sentieri	
1	Traversata del Conero
2	Sentiero delle Due Sorelle
3	Sentiero dei Sassi Neri
4	Da Sirolo alla Spiaggia di S. Michele
5	Stradone di San Lorenzo
6	Stradone di S. Andrea
7	Anello Grotte Romane e cava nascosta
8	Sentiero dei Gigli
9	Anello di Portonovo
10	Sentiero del Trave
11	Sentiero della Sardella
12	Sentiero della Vedova
13	Sentiero della Scalaccia
14	Percorso della Fonte Capo d'Acqua
15	Anello della Pecorara
16	Percorso del Betelico
17	Percorso del Boranico
18	Anello della Gradina

Varianti	
1a	Belvedere Nord
1b	Incisioni Rupestri
1c	Grotta del Mortarolo
15a	Monte Colombo

Percorso ciclabile  
**Ciclabile**

#### Nota Bene

- Per tutti i sentieri  
Si dovranno individuare il tracciato esistente e le criticità tramite rilievo accurato sul campo per mezzo di idonea strumentazione.

- Per i sentieri nn. 2 3 10 11 12 13  
andranno effettuate verifiche puntuali e rilievi corretti al fine di rilevarne i motivi della chiusura ed eventualmente proporre, poi, minime modifiche di tracciato finalizzate alla loro riapertura e pubblica fruizione

- Per i sentieri 14 e 18  
si dovrà procedere al rilevamento di quei tratti che attualmente non ne consentono la completa fruizione e percorribilità.

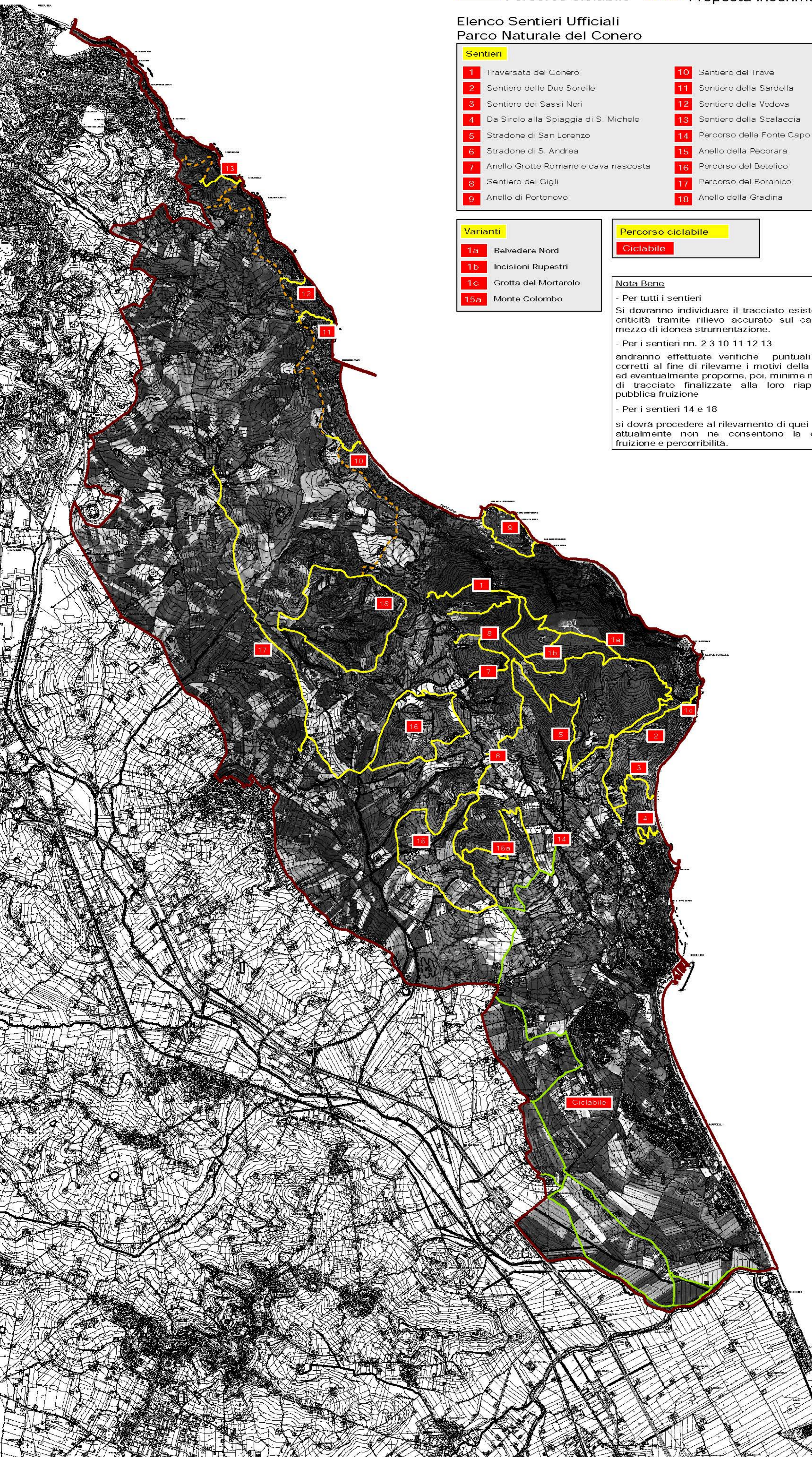

Approvato con DACR Marche n. 154 del 02/02/2010 e n. 156 del 08/02/2010  
Carta dei sentieri ufficiali del parco - scala 1/25.000

**VARIANTE GENERALE AL PIANO DEL PARCO DEL CONERO**  
 Legge Regionale 16/11/2007 - LEGGE QUADRO SULLE AREE PROTETTE  
 Legge Regionale 22 Aprile 1994 - LE NORME RELATIVE ALLE AREE PROTETTE REGIONALI  
 P23VPC\_R01\_D03

Comittenza  
**ENTE PARCO NATURALE REGIONALE DEL CONERO**  
Via Peschiera, 33 - 60020 Sirolo (AN)

Coordinamento  
Arch. **RICCARDO PICCIAFUOCO**  
Via Togliatti 37/1 - 60131 Ancona (AN)  
Ordine A.P.C.A.N. n° 618  
P.I. 00865220420

Progettazione  
**promoter**  
PROMOTER SPA  
Sece legale: Via Balbo 69 - 60044 Fabriano (AN)  
P.I. 00865220420

Data di Consegn

---

**Q.C.V. - Tavola 06**  
 Ente Parco Naturale Regionale del Conero  
**Lanfranco Giacchetti - PRESIDENTE**

---

Marco Zannini - DIRETTORE

---

Consorzio - gruppo progettazione  
Arch. **RICCARDO PICCIAFUOCO**  
coordinamento

FOTO AER. **FRANCESCO LEPORONI**  
sistemi agronomici

FOTO GEOL. **ROBERTO GIANNINI**  
sistemi geomorfologici

FOTO FON. **FRANCESCO BALLONI**  
sistemi forestali

Arch. **MASSIMILIANO PECCI**  
sistemi insediativi

**Sistema antropico**  
 Transetto satellitare - SAT 2005