

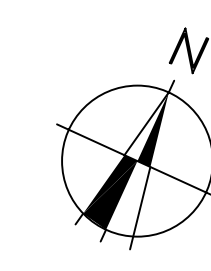

CARTA DELL'ACCESSIBILITA' DEL PARCO REGIONALE DEL CONERO

Progettista: Dott. Arch. Ludovico Carraggi - Ente Parco Naturale del Conero Dott. Arch. Roberta Gambardoloni - Ente Parco Naturale del Conero Dott. Agr. Elisabetta Ferroni - Ente Parco Naturale del Conero Dott. Geol. Maurizio Malinverni Dott. Geol. Sandro Mariani	Data: APPROVAZIONE CONSIGLIO DI CONSIGLIO N. 75 DEL 28/05/2015
Responsabile del Progettamento: Dott. Agr. Marco Zanoni - Direttore - Ente Parco Naturale del Conero	Foglio: <b>28</b>
<b>SENTIERI DEL PARCO STATO DI FATTO</b>	Scala: <b>1 : 10000</b>
	Formato: <b>A3</b>



SCALA 1:10000  
0 200 400 600 800 1000m



LEGENDA

- PARCO REGIONALE DEL CONERO
- AREA INTERMEDIA INTERNALE - Tav. Q/P 01
- STRADE PROVINCIALI
- CODICE SENTIERO
- SENTIERO PERCORRIBILE A PIEDE COLLE CAVALLATURE
- SENTIERO PERCORRIBILE A PIEDE COLLE
- SENTIERO PERCORRIBILE A PIEDE
- PERCORSO OCULABILE

ELENCO SENTIERI UFFICIALI  
PARCO REGIONALE DEL CONERO

- 301 TRAVERSATA DEL CONERO
  - 302 SENTIERO DELLE DUE SORELLE
  - 303 SENTIERO DEI SASSINERI
  - 304 DA BRIOLO ALLA SPRANCA DI SAN MICHELE
  - 305 STRADONE DI SAN LORENZO
  - 306 STRADONE DI SAN PIETRO
  - 307 ANELLO GROTTA BONNARE E GARA NACCOSTA
  - 308 SENTIERO DEI COLLI
  - 309 ANELLO DI PORTOFINO
  - 310 SENTIERO DEL TRAVE
  - 311 SENTIERO DELLA SANDOIA
  - 312 SENTIERO DELLA VEDOVA
  - 313 SENTIERO DELLA SCALACCIA
  - 314 PERCORSO DELLA FONTE DI SAN GIOVANNI
  - 315 ANELLO DELLA PIGNONARA
  - 316 PERCORSO DEL BUSTICO
  - 317 PERCORSO DEL BORGHIACO
  - 318 ANELLO DELLA GRADINA
  - 319 PERCORSO OCULABILE DEL FIANCO MARONE
  - 320 CIELOVA N. 6 "SABOTICA"
  - 321 CIELOVA N. 8 "CONERO - ARGENTANO"
- 
- VIENANTI
  - 301A BELVEDERE NUOVI
  - 301B INCISIONI RUPESTRI
  - 301C GROTTA DEL MORTAIOLO
  - 306A COLLEGAMENTO CON 305
  - 307A GROTTA ROMANNE
  - 307B PAN DI ZUCCHETTO
  - 313A SASSI MARCONERI
  - 313B MONTE VIGNAZZO
  - 315A MONTE COLOMBO
  - 315B COLLEGAMENTO CON 317
  - 318A MONTE FREDDO
  - 319A FOSSO PORCHERECCHIA
  - 319C COLLEGAMENTO INTERNO 319