

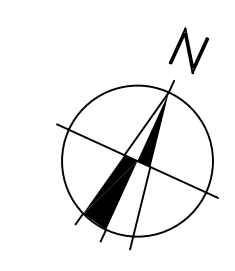

CARTA DELL'ACCESSIBILITA' DEL PARCO REGIONALE DEL CONERO

Progettista: Dott. Arch. Ludovico Carraggi - Ente Parco Naturale del Conero Dott. Arch. Roberta Gambardoloni - Ente Parco Naturale del Conero Dott. Ag. Elisabetta Ferroni - Ente Parco Naturale del Conero Dott. Geol. Maurizio Malinero Dott. Geol. Sandro Mariani	Data: OTTOBRE 2013
Responsabile del Progettamento: Dott. Ag. Marco Zanoni Direttore - Ente Parco Naturale del Conero	Foglio: 2A
SENTIERI DEL PARCO TRASPOSIZIONE TAV. Q.C.V. 06 DEL POP	Scala: 1 : 10000
	Formato: 1.4



SCALA 1:10000
0 200 400 600 800 1000m



LEGENDA

- PARCO REGIONALE DEL CONERO
- AREA RISERVATA INTERNALE - TAV. Q.P. 01
- STRADE PROVINCIALI
- 18 CODICE SENTIERO
- SENTIERO PERCORRIBILE A PIEDE COLLE CAVIAGATURE
- SENTIERO PERCORRIBILE A PIEDE E COLLE
- SENTIERO PERCORRIBILE A PIEDE
- PERCORSO CIRCOLARE
- PROPOSTA AGENZIAMENTO SENTIERI

ELENCO SENTIERI UFFICIALI
PARCO REGIONALE DEL CONERO

- 1 TRAVERSATA DEL CONERO
 - 2 SENTIERO DELLE DUE SORELLE
 - 3 SENTIERO DEI SASSINERI
 - 4 DA BRIOLO ALLA SPRANCA DI SAN MICHELE
 - 5 STRADONE DI SAN LORENZO
 - 6 STRADONE DI SAN PIETRO
 - 7 ANELLO SPORTE BIANCHE E CAIA MACCOSTA
 - 8 SENTIERO DEI COLLI
 - 9 ANELLO DI PORTOFINO
 - 10 SENTIERO DEL TRAVE
 - 11 SENTIERO DELLA SANDOIA
 - 12 SENTIERO DELLA VEDOVA
 - 13 SENTIERO DELLA SCALACCIA
 - 14 PERCORSO COLLA MONTI DI CAPO DIAGAZIA
 - 15 ANELLO DELLA PIGNONARA
 - 16 PERCORSO DEL BOTTICO
 - 17 PERCORSO DEL BORGHIACO
 - 18 ANELLO DELLA GRADIVA
- VARIANTI
- 18a SELVETE NEORD
 - 19 MONTI MARINIERI
 - 10a MONTI A DEL NORTERICO
 - 15a MONTI COLOMBO