



Regione Marche



Programma di Sviluppo Rurale 2007-2013



Parco Naturale del Conero

Piano di gestione dei siti Natura 2000 inclusi all'interno del territorio del Parco del Conero

S.I.C. "Portonovo e falesia calcarea a mare" (IT5320006)
S.I.C. "Monte Conero" (IT5320007)
Z.P.S. "Monte Conero" (IT5320015)

P.S.R. 2007-2013 REGIONE MARCHE - ASSE 3 - BANDO DELLA MISURA 3.2.3

Tavola n. 3 - Interferenze antropiche

scala 1:10.000

marzo 2015

CRITERIA CHLORA s.a.s.

Inquadramento territoriale - scala 1:150.000

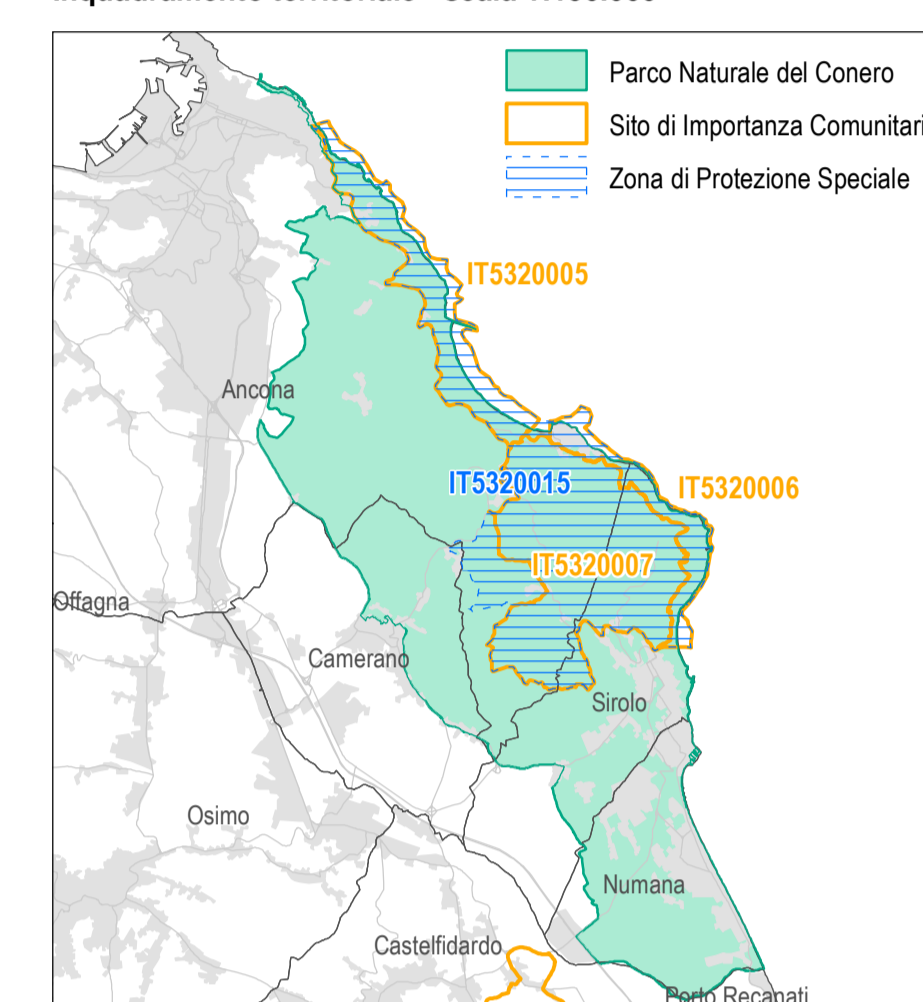

Interferenze antropiche di maggiore rilevanza

- Espansione dei ripetitori radio e relativa interferenza con Chirotteri ed uccelli migratori
- Disturbo ai chirotteri nelle Grotte romane del Conero causato da accesso libero di speleologi ed escursionisti, deturpazione delle pareti ed accensione di fuochi
- Balneazione e calpestio degli arenili
- Pulitura meccanica degli arenili
- Interventi localizzati di rosciamento degli arenili, con incremento della torbidità delle acque
- Fenomeni di inquinamento e degrado degli arenili
- Inquinamento del suolo causato dalla presenza di abitazioni isolate (urbanizzazione frammentata) in contiguità con l'habitat della specie *Ilex aquifolium* L.
- Collisione ed elettrocuzione di specie avifaunistiche (rapaci, *Ciconia ciconia*, *Ciconia nigra*, *Grus grus*) con linee elettriche aeree e cavi nudi
- Degrado e cambiamento della vegetazione idro/igrofila
- Inquinamento, disturbo e introduzione di specie faunistiche
- Interramento
- Modifica del regime idrico e livello delle acque.
- Rischio di inquinamento con acque reflue
- Cementificazione della costa settentrionale, comportante una variazione nel trasporto e delle aree di deposito dei sedimenti lungo il litorale
- Prelievo illegale di datteri di mare
- Aumento estivo delle concentrazioni di coliformi, nitrati, fosfati e ammonio nelle acque prossime alla costa, causate dal forte afflusso turistico
- Pesca delle vongole con turbosoffianti in aree prossime alla costa, impattante sulle biocenosi dei fondi molli.
- Pesca a strascico illegale occasionalmente descritta nell'area, comportante una profonda aratura dei fondali
- Attrezzi da pesca smarriti (es. nasse per le seppie, trammagli per specie ittiche di substrato duro, reti "ad imbrocco" per le sogliole, nassini per lumachine di mare, *Nassarius mutabilis*, ecc)
- Investimenti di mammiferi (*Canis lupus*, Chirotteri) lungo le strade principali
- Attività di aratura di siepi e tarre aziendali, diserbo dei margini stradali ed uso di prodotti chimici nell'area interessata dall'unico ritrovamento della specie *Himantoglossum adriaticum* H. Baumann (Sergio Santarelli, 2008)
- Frammentazione degli habitat fluviali, ostacolo alla specie *Aloia fallax* per il raggiungimento dei siti di riproduzione

- Zona di Protezione Speciale
- Sito di Importanza Comunitaria

