



Regione Marche



Programma di Sviluppo Rurale 2007-2013



Parco Naturale del Conero

Piano di gestione dei siti Natura 2000 inclusi all'interno del territorio del Parco del Conero

S.I.C. "Portonovo e falesia calcarea a mare" (IT5320006)
S.I.C. "Monte Conero" (IT5320007)
Z.P.S. "Monte Conero" (IT5320015)

P.S.R. 2007-2013 REGIONE MARCHE - ASSE 3 - BANDO DELLA MISURA 3.2.3

Tavola n. 1 - Vincoli esistenti

scala 1:10.000

marzo 2015

CRITERIA CHLORA s.a.s.

Inquadramento territoriale - scala 1:150.000

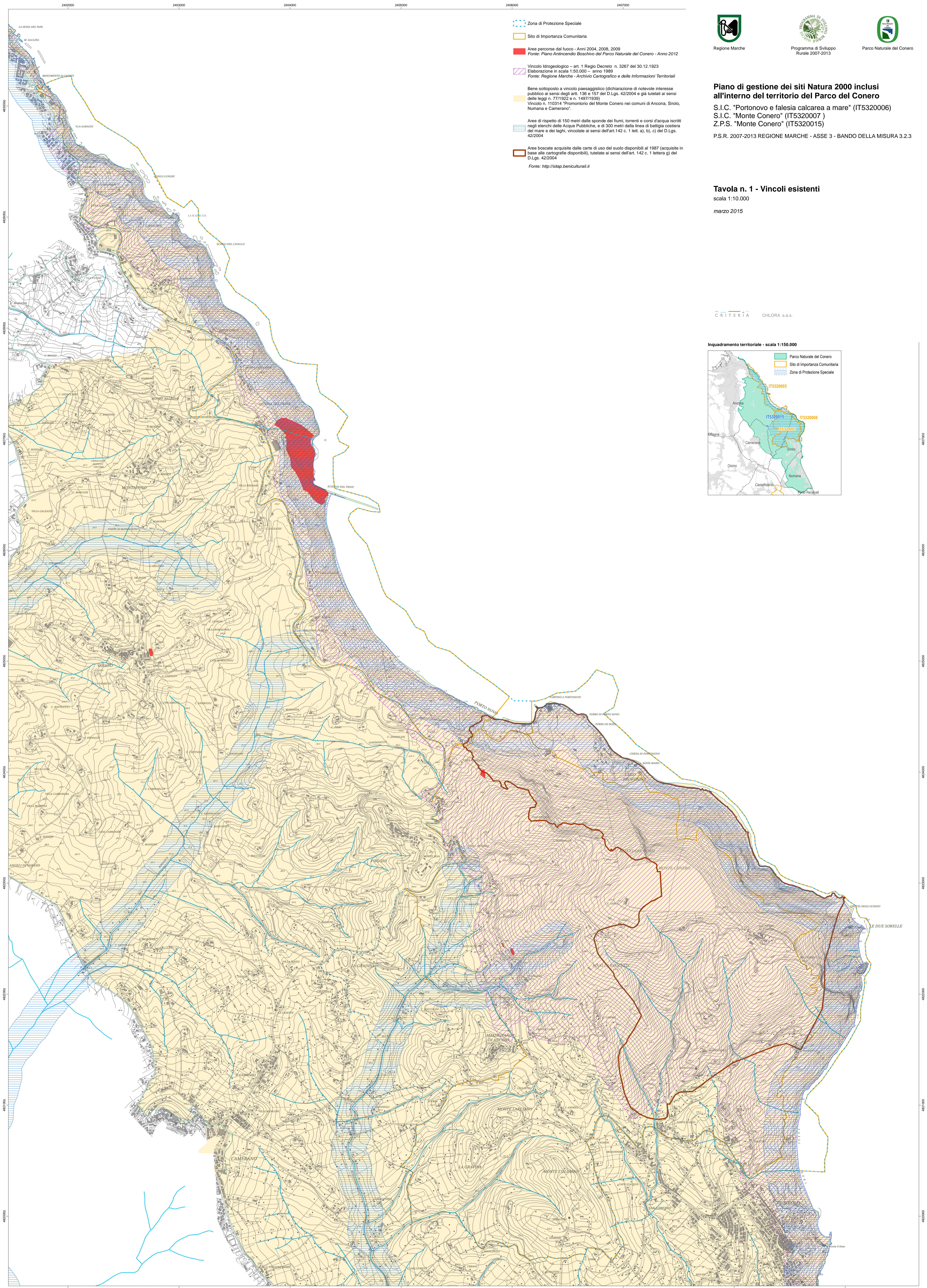
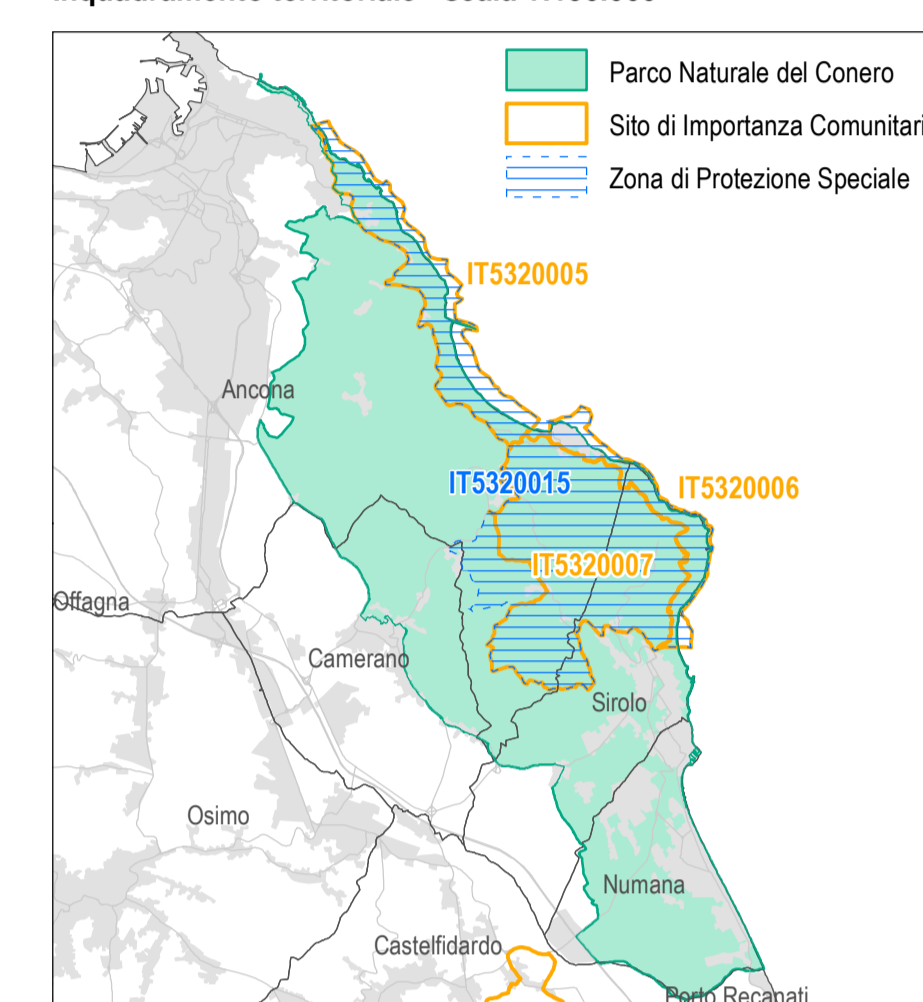

Zona di Protezione Speciale

Sito di Importanza Comunitaria

Aree percorse dal fuoco - Anni 2004, 2008, 2009
Fonte: Piano Antincendio Boschivo del Parco Naturale del Conero - Anno 2012

Vincolo idrogeologico - art. 1 Regio Decreto n. 3267 del 30.12.1923
Elaborazione in scala 1:50.000 - anno 1989
Fonte: Regione Marche - Archivio Cartografico e delle Informazioni Territoriali

Bene sottoposto a vincolo paesaggistico (dichiarazione di notevole interesse pubblico ai sensi degli artt. 136 e 137 del D.Lgs. 42/2004 e già tutelati ai sensi delle leggi n. 77/1922 e n. 1497/1939)
Vincolo n. 110314 "Promontorio del Monte Conero nei comuni di Ancona, Sirolo, Numana e Camerano".

Aree di rispetto di 150 metri dalle sponde dei fiumi, torrenti e corsi d'acqua iscritti negli elenchi delle Acque Pubbliche, e di 300 metri dalla linea di battigia costiera del mare e dei laghi, vincolate ai sensi dell'art. 142 c. 1 lett. a), b), c) del D.Lgs. 42/2004

Aree boscate acquisite dalle carte di uso del suolo disponibili al 1987 (acquisite in base alle cartografie disponibili), tutelate ai sensi dell'art. 142 c. 1 lettera g) del D.Lgs. 42/2004

Fonte: <http://stap.beniculturali.it>