

ENTE PARCO REGIONALE DEL CONERO

Via Peschiera n. 30
60020 SIROLO (AN)

DETERMINAZIONE DIRETTORIALE

N. 1M

Oggetto: Esercitazione di recupero persona dispersa in ambiente non antropizzato, organizzata dal Comando Provinciale dei Vigili del Fuoco di Ancona, prevista per il giorno 23 febbraio. Nulla osta ex art. 13 L. 394/91, art. 26 L.R. 15/94 ed artt. 4.5 del Regolamento del Parco.

Data: 21/02/2023

L'anno duemilaventitré, il giorno ventuno del mese di febbraio, nel proprio ufficio

Il Direttore

ai sensi dell'art. 26 della Legge Regionale 28 Aprile 1994 n. 15 il rilascio di concessioni o autorizzazioni relativi ad interventi, impianti od opere all'interno del parco è sottoposto a previo nulla osta dell'organismo di gestione del Parco stesso secondo le modalità previste dall'art. 13 della legge 394/1991;

ai sensi dell'art. 16 della Legge Regionale 28 Aprile 1994 n. 15 il Regolamento del Parco disciplina l'esercizio delle attività consentite nel territorio del parco secondo quanto previsto dall'articolo 11 della legge 394/1991.

con delibera di Consiglio Direttivo n.76 del 28/05/2015 è stato approvato il Regolamento del Parco del Conero Pubblicato sul supplemento n. 6 al BUR n.49 del 18/06/2015 che è entrato in vigore il 16/09/2015;

il Regolamento del Parco del Conero all'art. 2 definisce i casi, le modalità di presentazione delle domande di rilascio del nullaosta e le procedure per il rilascio ovvero il non rilascio del nullaosta;

nel rispetto del co. 13 dell'art. 2.1 del Regolamento il nulla osta è rilasciato ovvero negato dal Direttore con propria determinazione, viste le risultanze del parere espresso dalla Commissione Tecnica e/o dal Responsabile del Procedimento;

con Determina Direttoriale n. 6 del 07/02/2022 l'arch. Roberta Giambartolomei è stata individuata responsabile dell'Ufficio Progettazione/Valorizzazione Territoriale e quindi dei procedimenti ad esso afferenti, tra i quali le istruttorie finalizzate al rilascio del nulla osta per le attività legate alla fruizione del territorio, manifestazioni /eventi;

Dato atto che con nota del 16/02/2023 acquisita al prot. dell'Ente al n. 485/23, come successivamente integrata con nota prot. 526 del 21/02/2023 il Comandante del Comando Provinciale Vigili del Fuoco di ANCONA, Sig. Patrizietti ha fatto pervenire la comunicazione dello svolgimento, nel periodo compreso tra il 20 e il 24 febbraio 2023 del corso di formazione di Topografia Applicata al Soccorso liv. 1 (TAS1) nell'ambito del quale è prevista, nella giornata di giovedì 23 febbraio, una esercitazione con simulazione di ricerca di persona dispersa da svolgere a piedi, con l'ausilio di strumenti GPS in bosco, nelle Aree di Riserva del Parco.

Visto il referto istruttorio prodotto dall'arch. Roberta Giambartolomei, comprensivo del parere dello Screening di Incidenza Specifico che si è concluso positivamente, senza necessità di procedere a Valutazione Appropriata in quanto:

- *in relazione ai possibili impatti su Siti Rete Natura 2000 si presume che, essendo l'attività svolta al di fuori del periodo di riproduzione della fauna (tra marzo e Luglio) e lontano da siti di riproduzione di rapaci (falsia) NON comporti disturbo alla fauna/ avifauna stanziale*

- *in riferimento alla tipologia di Habitat interessato, con alberi ad alto fusto, l'eventuale impatto determinato da calpestio derivante dalla fruizione, sia da ritenersi trascurabile in relazione alla compattazione del suolo e/o al danneggiamento di entità floristiche, e quindi NON produca perdita di habitat*
- *il rispetto delle condizioni/prescrizioni ai sensi del Regolamento del Parco, nel caso specifico, esclude la necessità di procedere a Valutazione Appropriata.*

Ritenuto, per i motivi riportati nel predetto documento istruttorio che vengono condivisi, di disporre in merito;

Vista la legge 7 agosto 1990, n. 241 e ss. mm. e ii.;
Vista la legge n.127/97 e ss. mm. e ii.;
Visto lo Statuto dell'Ente;
Visto il D. Lgs. 18.08.2000 n. 267 – Testo Unico Enti Locali;
Visto il Piano del Parco Del Conero;
Visto il Regolamento del Parco del Conero;

DETERMINA

1_ Il rilascio di parere positivo di Screening di Incidenza Specifico;

2_ Il rilascio del nullaosta, fatti salvi diritti di terzi, allo svolgimento dell'esercitazione di recupero persona dispersa in ambiente non antropizzato, prevista nell'ambito del Corso Topografia Applicata al Soccorso liv. 1 (TAS1) organizzata dal Comando Provinciale dei Vigili del Fuoco di Ancona e prevista nella mattina di giovedì 23 febbraio, con la seguente raccomandazione:

- Dato che le aree interessate dall'attività ricadono, come evidenziato nella planimetria allegata, in area di Riserva Orientata ed in parte in area di Riserva Integrale, si raccomanda di attuare la massima attenzione per il rispetto degli ambienti naturali.

Il Direttore
del Parco Naturale del Conero
F.to Dr. Marco Zannini

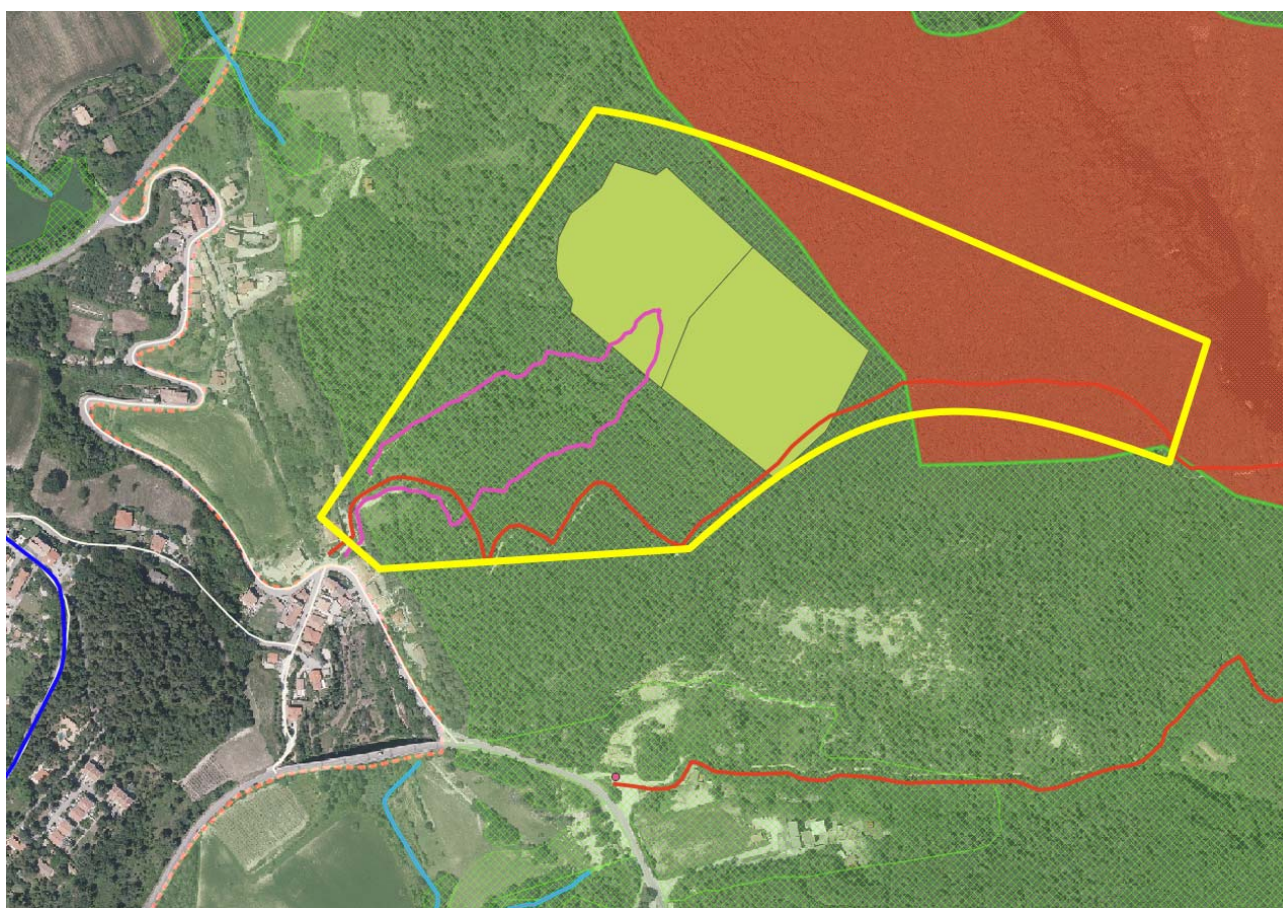
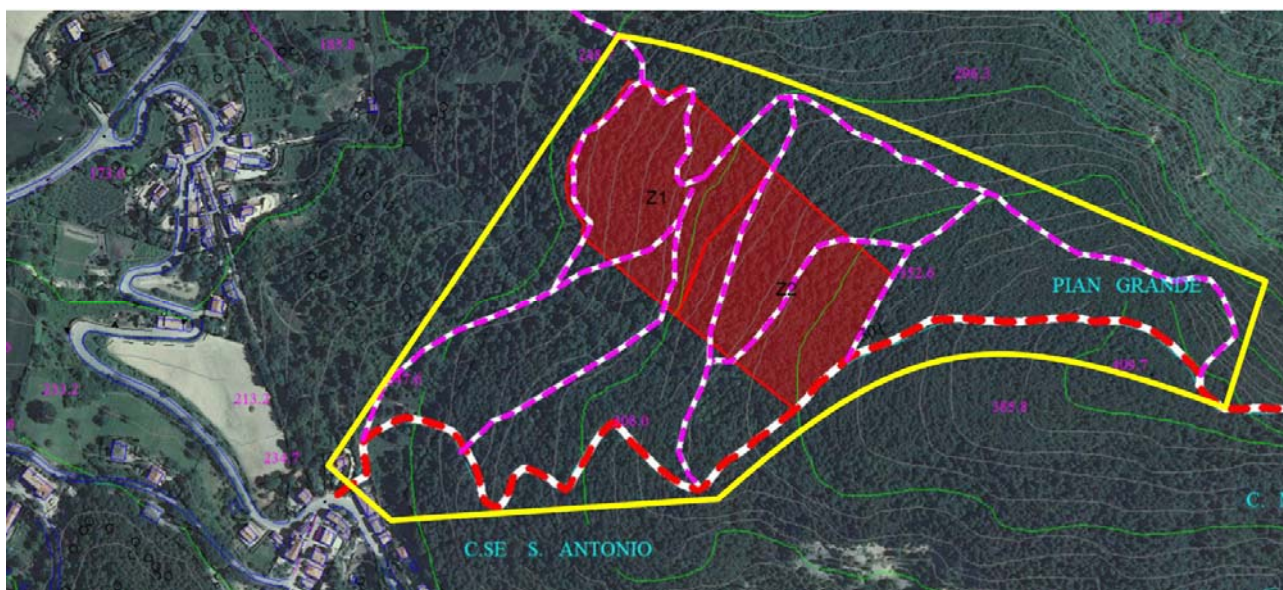

Riscontro con strumento GIS : le aree di svolgimento dell'attività ricadono all'interno della Riserva Orientata (area con campitura in VERDE) ed una parte all'interno della Riserva Integrale (area con campitura in ROSSO)

oo

PER L'UFFICIO URBANISTICA E TERRITORIO
In ordine alla presente determinazione, appone il visto di accettazione

Sirolo, li 21/03/2023

Il responsabile del procedimento
F.to Arch. Roberta Giambartolomei

Visto: Il Direttore
del Parco Naturale del Conero
F.to Dr. Marco Zannini

oo

CERTIFICATO DI PUBBLICAZIONE

La presente determinazione è stata pubblicata all'Albo Pretorio dell'Ente per quindici giorni consecutivi dal 21/03/2023 ed è stata inserita nella raccolta delle determinate del servizio proponente.

Il Direttore
del Parco Naturale del Conero
F.to Dr. Marco Zannini