ENTE PARCO REGIONALE DEL CONERO

(sede in Comune di Sirolo)

- cod.42204 -

VERBALE

delle deliberazioni del

CONSIGLIO DIRETTIVO

Copia

N.41

del 24/03/2022

OGGETTO: Approvazione effettuazione di riprese e scatti fotografici nel territorio del Parco per rilievo ispezione eliportata delle Linee Elettriche AT, e delle Linee elettriche MT previste nel periodo marzo-aprile_ Ditta Eliabruzzo S.r.l. per conto di Terna S.P.A.

L'anno duemilaventidue, il giorno ventiquattro del mese di marzo alle ore 18,00 nella sala delle adunanze, il CONSIGLIO DIRETTIVO, con l'intervento dei signori:

SILVETTI Daniele	- Presidente
PAOLUCCI Mario	- Vice Presidente
PICCIAFUOCO Riccardo	- Vice Presidente
CICCARELLI Anna Maria	- Membro
CIRCELLI Giacomo	- “
DONNINELLI David	- “
ROLDI Roberto	- “
TEMPERINI Valerio	- “

È assente il Consigliere: PIANGERELLI Marco

e con l'assistenza del verbalizzante Direttore sig. Zannini dott. Marco

ha adottato la retroscritta deliberazione

IL CONSIGLIO DIRETTIVO

Visto il documento istruttorio riportato in calce alla presente deliberazione predisposto dal Direttore dal quale si rileva la necessità di adottare il presente atto;

Ritenuto, per i motivi riportati nel predetto documento istruttorio e che vengono condivisi, di deliberare in merito;

Con voti unanimi

DELIBERA

- 1) Di esprimere parere favorevole ai sensi dell'art. 4.16 del Regolamento del Parco, alla effettuazione di sorvolo con elicottero del territorio del Parco per attività di ispezione delle Linee elettriche di Alta Tensione (AT) e Media Tensione (MT) per conto di Terna S.p.a., come richiesto dalla Ditta ELIABRUZZO s.r.l. per il periodo Marzo-Aprile;
- 2) Di dare atto che, ai fini del rilascio di nullaosta ai sensi dell'art. 4.16. *Sorvolo a bassa quota e atterraggio*, del Regolamento del Parco, l'attività di sorvolo, sarà oggetto di apposite e procedure istruttorie e di screening di Valutazione di Incidenza, per la tutela dell'avifauna distinte in relazione all'oggetto;

DOCUMENTO ISTRUTTORIO

Premesso che

con nota in data 01/03/2022 acquisita al prot. dell'Ente al n. 659/22, è pervenuta da parte della ditta ELIABRUZZO s.r.l. di Chieti, la richiesta di autorizzazione al sorvolo del territorio del Parco per attività di ispezione delle Linee elettriche di Alta Tensione (AT) per conto della società Terna S.P.A., da effettuare nel periodo marzo-aprile 2022;

che con successiva nota in data 21/03/2022, acquisita al prot. dell'Ente al n. 926/22 la medesima società ELIABRUZZO s.r.l. ha inviato la richiesta di autorizzazione al sorvolo del territorio del Parco per attività di ispezione delle Linee elettriche di Media Tensione (MT) sempre per conto della società Terna S.P.A.;

Dato atto che il Regolamento del Parco art. 4.16 _ *Sorvolo a bassa quota e atterraggio*, prevede che:

Possono essere rilasciati i nullaosta e la valutazione d'incidenza dall'Ente al sorvolo per i sotto indicati motivi:

- a) *attività di interesse dell'Ente Parco quali: ricerca scientifica, gestione faunistica, necessità di sopralluoghi, trasporto di persone, di mezzi e materiali, esecuzione di lavori;*
- b) *esecuzione, nei modi e nelle forme di legge, di riprese fotografiche, fotogrammetriche, cinematografiche e televisive, eseguite nell'interesse dell'Ente Parco;*

Dato che le motivazioni per cui devono essere eseguiti i sorvoli hanno una finalità di pubblico interesse in quanto sono funzionali al monitoraggio dello stato di conservazione delle Linee elettriche di Alta Tensione (AT) e di Media Tensione (MT), ricadenti all'interno del territorio del Parco, per la verifica dell'eventuale necessità di manutenzioni dell'impianto e/o della vegetazione ai fini della efficienza e della sicurezza;

Ritenuto che l'attività rientri nella fattispecie di cui alla lettera a) dell'art.4.16 sopra riportato e che le finalità siano di interesse dell'Ente, in quanto il monitoraggio della corretta funzionalità delle suddette linee elettriche rappresenta anche la possibilità di prevenire eventuali rischi di innesco incendi in caso di malfunzionamento delle stesse;

Preso atto che l'attività di ispezione dovrebbe essere effettuate con un **elicottero**, ai sensi dell'art. **4.16.- Sorvolo a bassa quota e atterraggio**, del Regolamento del Parco, ai fini del rilascio di nullaosta, l'attività sarà oggetto di apposite e distinte procedure istruttoria e di screening di valutazione di incidenza per la tutela dell'avifauna;

si propone al Consiglio Direttivo:

- 1) Di esprimere parere favorevole ai sensi dell'art. 4.16 del Regolamento del Parco, alla effettuazione di sorvolo con elicottero del territorio del Parco per attività di ispezione delle Linee elettriche di Alta Tensione (AT) e Media Tensione (MT) per conto di Terna S.p.a., come richiesto dalla Ditta ELIABRUZZO s.r.l. per il periodo Marzo-Aprile;
- 2) Di dare atto che, ai fini del rilascio di nullaosta ai sensi dell'art. 4.16. *Sorvolo a bassa quota e atterraggio*, del Regolamento del Parco, l'attività di sorvolo, sarà oggetto di apposite e procedure istruttorie e di screening di Valutazione di Incidenza, per la tutela dell'avifauna distinte in relazione all'oggetto;

Il Direttore
F.to Dott. Marco Zannini

LINEE ELETTRICHE DA ISPEZIONARE INTERNE AL TERRITORIO DEL PARCO

SCHEMA LINEA ELETTRICA DI ALTA TENSIONE

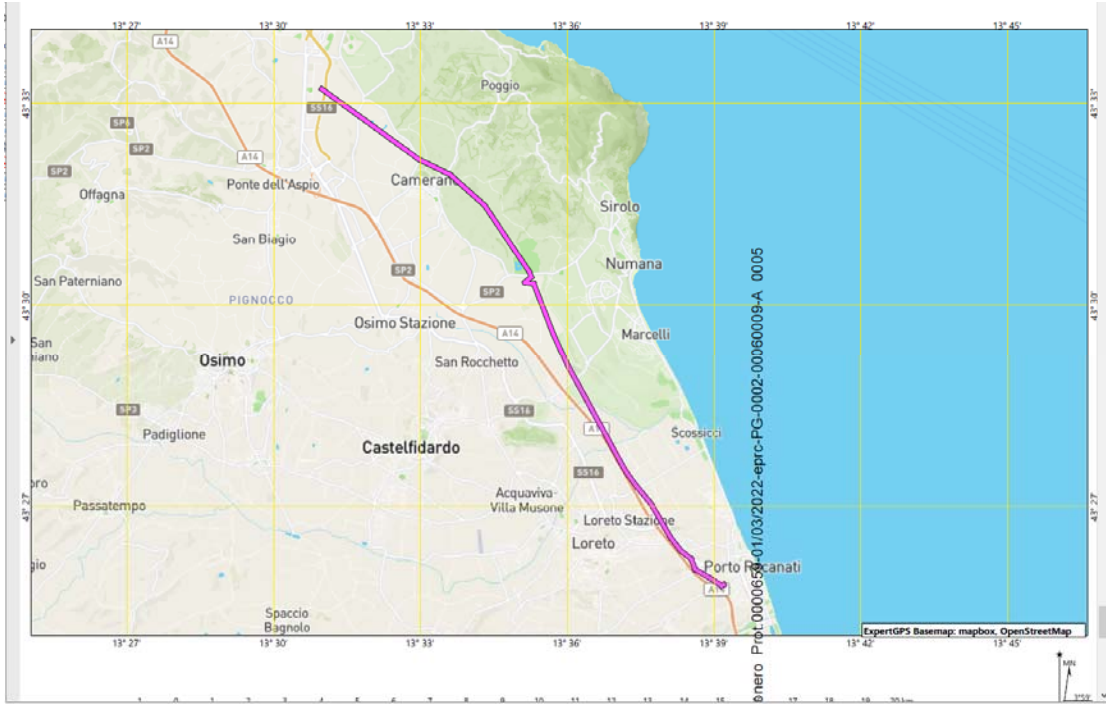

SCHEMA LINEA ELETTRICA DI MEDIA TENSIONE

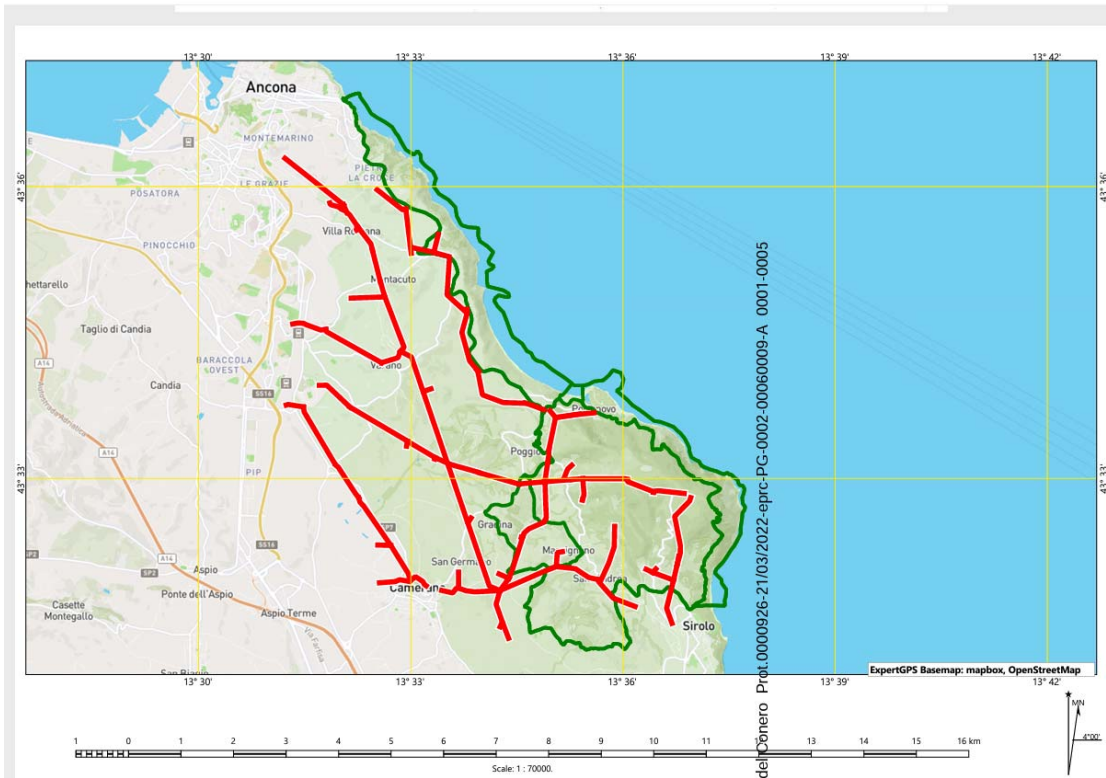

ENTE PARCO DEL CONERO

(sede in Comune di Sirolo)

- cod. 42204 -

Il presente **verbale** viene letto, approvato e sottoscritto

IL PRESIDENTE
F.to Daniele SILVETTI

IL DIRETTORE
F.to Marco ZANNINI

CERTIFICATO DI PUBBLICAZIONE E DI ESECUTIVITA'

- la presente deliberazione:

è stata pubblicata, mediante affissione all'albo pretorio, per quindici giorni consecutivi dal 21/04/2022

è stata comunicata: Prefettura di Ancona

è stata trasmessa in data, prot. n. alla Regione Marche – Comitato di Controllo

- E' divenuta esecutiva:

perché dichiarata immediatamente eseguibile

decorsi 10 giorni dalla pubblicazione senza che siano pervenuti reclami

decorsi 20 giorni dal timbro di ricevuta apposto dal CO.RE.CO senza che siano intervenute interlocutorie e/o decisioni di annullamento

a seguito di comunicazione del Comitato regionale di Controllo di non aver riscontrato vizi di legittimità

nella seduta del n.

lì,

Il Direttore
F.to Marco Zannini